PROGRAMMATION DU 15 AVRIL AU 21 AVRIL

	Lun 15	Mar 16	Mer 17	Jeu 18	Ven 19	Sam 20	Dim 21
LES AVENTURIERS DE L'ARCHE DE NOÉ — Animation | 01h35							
VF			09h30				16h
YURT — Drame | 01h56							
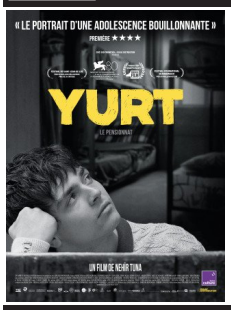 VOST					17h30		17h45
LES EXPLORATEURS: L'AVENTURE FANTASTIQUE — Animation | 01h27							
VF			17h			16h	
ET PLUS SI AFFINITÉS — Comédie | 01h17							
VF			19h		21h15		20h30

	Lun 15	Mar 16	Mer 17	Jeu 18	Ven 19	Sam 20	Dim 21
PAS DE VAGUES — Drame | **01h32**							
VF					19h30	17h30	16h15
LA PROMESSE VERTE — Drame | **02h04**							
VF				16h45		16h15	
LA JEUNE FILLE ET LES PAYSANS — Animation | **01h54**							
VOST			20h30			19h15	
IL RESTE ENCORE DEMAIN — Comédie | **01h58**							
VOST				19h		20h45	18h

	Lun 15	Mar 16	Mer 17	Jeu 18	Ven 19	Sam 20	Dim 21
SCANDALEUSEMENT VÔTRE — Comédie | 01h42							
VOST				21h15		21h15	
DUNE : DEUXIÈME PARTIE — Science-Fiction | 02h46 — AVERT. TOUT PUBLIC							
VOST							20h
LES DERNIERS HOMMES — Drame | 02h00 — AVERT. TOUT PUBLIC							
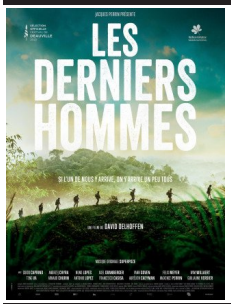 VF						18h30	
CINE-ECHANGE — | 02h00							
VF					19h		

LES AVENTURIERS DE L'ARCHE DE NOÉ

Vini et Tito, deux souris artistes de music-hall, voient leurs rêves de succès tomber à l'eau lorsque la Terre est noyée par le Déluge. Aidés par un coup de pouce du destin, ils réussissent à monter à bord de l'Arche de Noé. Propulsés au beau milieu ...

Année : 2024, **Genre** : Animation, Musique, Comédie, Aventure, Familial,
Durée : 01h35
Réalisation : Sérgio Machado, Alois Di Leo
Acteurs : Rodrigo Santoro, Alice Braga, Marcelo Adnet, Keith S...

YURT

Turquie, 1996. Ahmet, 14 ans, est dévasté lorsque sa famille l'envoie dans un pensionnat religieux (Yurt). Pour son père récemment converti, c'est un chemin vers la rédemption et la pureté. Pour lui, c'est un cauchemar. Le jour, il fréquente une école p...

Année : 2024, **Genre** : Drame, **Durée** : 01h56
Réalisation : Nehir Tuna
Acteurs : Do?a Karaka?, Can Bartu Arslan, Ozan Çelik, Tansu...

LES EXPLORATEURS: L'AVENTURE FANTASTIQUE

Alfonso, 11 ans, héritier de Don Quichotte, et ses 3 lapins imaginaires et musicaux rejoignent Pancho et Victoria, pour sauver leur ville bien-aimée de La Mancha d'une immense tempête.

Année : 2024, **Genre** : Animation, Aventure, Familial, Comédie, **Durée** : 01h27
Réalisation : Gonzalo Gutierrez "G.G."

ET PLUS SI AFFINITÉS

Usé par vingt-cinq ans de vie commune, le couple formé par Xavier et Sophie semble à bout de souffle. Et le moins que l'on puisse dire c'est que l'idée de Sophie d'inviter à dîner Adèle et Alban, leurs voisins du dessus, n'enchante pas Xavier ! Il le...

Année : 2024, **Genre** : Comédie, Drame, **Durée** : 01h17
Réalisation : Wilfried Méance, Olivier Ducray
Acteurs : Bernard Campan, Isabelle Carré, Pablo Pauly, Julia ...

PAS DE VAGUES

Inspiré d'une histoire vraie. Un jeune professeur est accusé de harcèlement par une de ses élèves. Même s'il est innocent, l'incident tourne à l'incendie et embrase le collège.

Année : 2024, **Genre** : Drame, **Durée** : 01h32
Réalisation : Teddy Lussi-Modeste
Acteurs : François Civil, Shaïn Boumedine, Toscane Duquesne,...

LA PROMESSE VERTE

Pour tenter de sauver son fils Martin injustement condamné à mort en Indonésie, Carole se lance dans un combat inégal contre les exploitants d'huile de palme responsables de la déforestation et contre les puissants lobbies industriels.

Année : 2024, **Genre** : Drame, **Durée** : 02h04
Réalisation : Édouard Bergeon
Acteurs : Alexandra Lamy, Philippe Torreton, Félix Moati, Sof...

LA JEUNE FILLE ET LES PAYSANS

Au XIXe siècle, dans un village polonais en ébullition, la jeune Jagna, promise à un riche propriétaire terrien, se révolte. Elle prend son destin en main, rejette les traditions et bouleverse l'ordre établi. Commencent alors les saisons de la colère…

Année : 2024, **Genre** : Animation, Drame, Histoire, **Durée** : 01h54
Réalisation : DK Welchman, Hugh Welchman
Acteurs : Kamila Urz?dowska, Robert Gulaczyk, Miros?aw Baka,...

IL RESTE ENCORE DEMAIN

Delia se réveille chaque matin avec une gifle de son mari Ivano. Elle se lève, prépare le petit-déjeuner de leurs trois fils, vide l'urinoir de son beau-père alité, puis quitte la maison pour affronter, sans relâche, son quotidien, fait de divers travaux sous-...

Année : 2024, **Genre** : Comédie, Drame, **Durée** : 01h58
Réalisation : Paola Cortellesi
Acteurs : Paola Cortellesi, Valerio Mastandrea, Romana Maggior...

SCANDALEUSEMENT VÔTRE

Deux voisines dans la ville côtière de Littlehampton dans les années 1920. Quand des lettres anonymes obscènes commencent à inonder les boites aux lettres de la ville, le soupçon se porte sur l'une d'elles. Adapté d'une histoire vraie.

Année : 2024, **Genre** : Comédie, Drame, Policier, **Durée** : 01h42
Réalisation : Thea Sharrock
Acteurs : Olivia Colman, Jessie Buckley, Anjana Vasan, Joanna ...

DUNE : DEUXIÈME PARTIE

Le voyage mythique de Paul Atreides qui s'allie à Chani et aux Fremen dans sa quête de vengeance envers les conspirateurs qui ont anéanti sa famille. Devant choisir entre l'amour de sa vie et le destin de l'univers, il fera tout pour éviter un terrible futur que ...

Année : 2024, **Genre** : Science-Fiction, Drame, Action, Aventure, **Durée** : 02h46
Réalisation : Denis Villeneuve
Acteurs : Timothée Chalamet, Zendaya, Rebecca Ferguson, Javie...

LES DERNIERS HOMMES

9 mars 1945. L'armée japonaise lance un assaut foudroyant contre les garnisons françaises en Indochine. Traquée par l'ennemi nippon, une colonne de légionnaires, déjà affaiblis par l&r...

Année : 2024, **Genre** : Drame, Histoire, Guerre, **Durée** : 02h00
Réalisation : David Oelhoffen
Acteurs : Guido Caprino, Andrzej Chyra, Nuno Lopes, Wim Willae...

CINE-ECHANGE

Kotika, un trésor de biodiversité et les inventaires naturalistes de Gros-saut. Embarquez aux coeur de missions d'inventaires scientifiques !

Un film documentaire (30 minutes), 6 co...

Durée : 02h00